

AKCE:	<b>DŮM S PEČOVATELSKOU SLUŽBOU V PRAZE ŘEPÍCH</b>		<div>MR &amp; S</div> <p>MR&amp;S architekti, s.r.o. Ing. arch. David Strach, Ing. arch. Dana Strachová Ocelářská 344/ 10, Praha 9 t. 226 220 006, 774 212 283, 777 951 255 e. david.strach@mr-s.cz, dana.svobodova@mr-s.cz</p>	
MÍSTO STAVBY:	poz. parc. č. 19 v k.ú. Řepy ulice K Šancím			
INVESTOR:	Městská část Praha 17 Žalanského 291/12b 163 02 Praha - Řepy			
GENERÁLNÍ PROJEKTANT/ARCHITEKT:			036-25	
PROJEKTANT PROFESE: MR&S architekti, s.r.o. Ocelářská 344/10, Praha 9 t. 774 212 283, 777 951 255 e. david.strach@mr-s.cz, dana.svobodova@mr-s.cz			ZODP.PROJEKTANT: Ing.arch. David Strach, ČKA 03 372	
			KRESLIL: Ing.arch. David Strach Ing.arch. Dominika Mikátová	
			Kontroloval: Ing.arch. David Strach	
ČÁST:	<b>ARCHITEKTONICKO - STAVEBNÍ ŘEŠENÍ</b>		STUPEŇ PD: DPS	
NÁZEV VÝKRESU:  <b>PŮDORYSY</b>	MĚŘÍTKO:	ČÍSLO VÝKRESU:  D.1.1_2.1	ČÍSLO PARÉ:	
	DATUM: 12/2025			
	FORMÁT:			

## **SEZNAM VÝKRESŮ**

**D.1.1\_2.1\_01** - PŮDORYS EXTERIÉR - DÍLČÍ ČÁST 1 - VSTUPNÍ ČÁST, KUŘÁCKÝ KOUT

**D.1.1\_2.1\_02** - PŮDORYS EXTERIÉR - DÍLČÍ ČÁST 2 - ALTÁN, PETANQUE HŘIŠTĚ

**D.1.1\_2.1\_03** - PŮDORYS EXTERIÉR - DÍLČÍ ČÁST 3

**D.1.1\_2.1\_04** - PŮDORYS ATRIUM

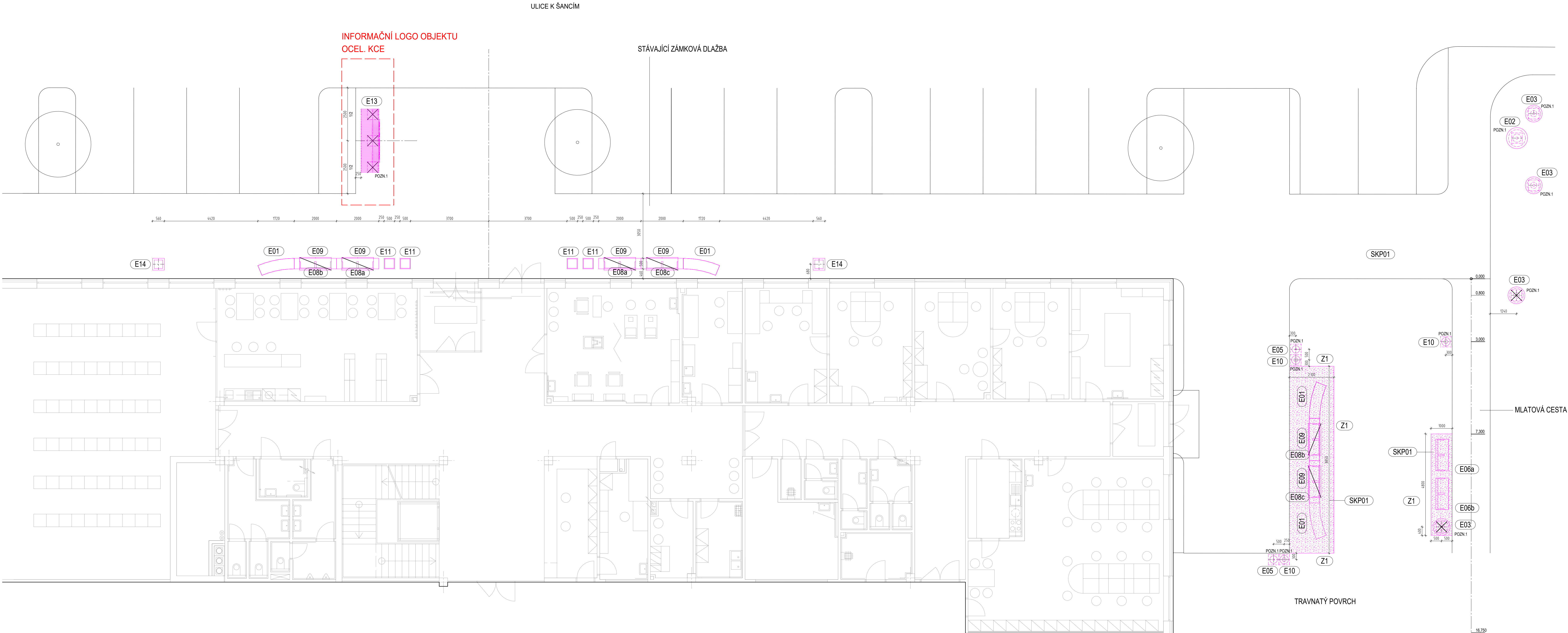

- LEGENDA MOBILIÁRE  
VIZ. SAMOSTANÁ SPECIFIKACE
- E01 BETONOVÝ SEDÁK + OCHRANNÝ NÁTĚR
  - E02 BETONOVÁ KOULE D = 1000MM + OCHRANNÝ NÁTĚR
  - E03 BETONOVÁ KOULE D = 800MM + OCHRANNÝ NÁTĚR
  - E04 BETONOVÁ LAVIČKA + OCHRANNÝ NÁTĚR
  - E05 STOJANOVÝ POPELNÍK
  - E06 SENIORSKÁ LAVIČKA S PODRUČKAMI A ROZDĚLOVNIKEM (ATYPICKÁ BARVA)
  - E07 SENIORSKÁ LAVIČKA S PODRUČKAMI A ROZDĚLOVNIKEM (ATYPICKÁ BARVA)
  - E08 SENIORSKÁ LAVIČKA S PODRUČKAMI A ROZDĚLOVNIKEM (ATYPICKÁ BARVA)
  - E09 BETONOVÝ SEDÁK + OCHRANNÝ NÁTĚR
  - E10 ODPADKOVÝ KOŠ
  - E11 BETONOVÝ KVĚTINÁČ + OCHRANNÝ NÁTĚR
  - E12 BETONOVÝ STŮL + OCHRANNÝ NÁTĚR
  - E13 INFORMAČNÍ OCEL. LOGO OBJEKTU - ATYPICKÁ VÝROBA
  - E14 BETONOVÝ ODPADKOVÝ KOŠ + OCHRANNÝ NÁTĚR

POZNÁMKY:  
POZN.1 BETONOVÝ ROZDĚLOVÁNÍ POLŠTĚR 500x500 mm V. 250 mm  
- BETON PROSTÝ C20  
- ULOŽENO POD VRSTVU ZÁMKOVÉ DLAŽBY, VRSTVU MLATU -0.320 m  
- KOTVENÍ BET. KOULÍ PŘES ZÁVITOVÉ TYČE - LEPENO CHEM. KOTVOU  
- KOTVENÍ PATKY ODPADKOVÝCH KOŠŮ

Z1 ZAHRADNÍ NEVIDITELNÝ OBRUBNÍK - OCEL. ŽÁROVÝ POZINK  
-PLECH TL. 2MM - V. PROFILU 100MM + NAVÁŘENÉ TRNY R8MM CCA 41M

SKP01 ROZŠÍŘENÍ MLATOVÉHO POVRCHU

- MLATOVÝ POVRCH- 50MM – vodu pěstý přírodní materiál  
PODL. HRUBÉHO PRACHU 0.083 mm-83.7%  
PODL. JEMNÉHO PRACHU 0.2 mm-13.8% POČ. 1  
ŠTERKOVÉHO ZNA A HRUBŠÍ 2 mm-44.3%
- NOŽNÁ ŠTERKOVÁ VRSTVA- 9.0-32 mm š. 150 MM / hutnější po vstupu  
3.2M/2M PLÁN

POZNÁMKA:

VŠECHNY UVEDENÉ ROZMĚRY JE NUTNO PŘED ZAPČETÍM PRAČÍ OVĚRIT SE SKUTEČNOSTÍ  
PŘÍPADNÉ ODCHYLKY OD PO KONZULTOVAT SE ZPRACOVATELEM PO 1  
VŠECHNY KOTVY VYTÁŽENY KE ZDVOU BEZ POVRCHOVÉ ÚPRAVY  
VŠECHNY OTVORY, NK A PŘÍČKY VYTÁŽENY A PĚTĚ PODLAŽE  
VÝKRES KODOVANÝ S VÝKRESY PŘÍSLUŠNÝCH PROFESÍ - UT, ZTI, ELEKTRO  
PŘÍPADNÉ ROZDĚLY KONZULTOVAT SE ZPRACOVATELEM PO  
U PODLAŽNÍCH BETONŮ JE ZÁVAZNÁ NORMOVÁ ROVNOST - NORMA ČSN 744 505  
(2mm/2m U DLAŽEB, 4mm/2m U VLYSŮ)

KCE: <b>DŮM S PEČOVATELSKOU SLUŽBOU V PRAZE ŘEPIČ</b>		<b>MR&amp;S</b>	
MÍSTO STAVBY: poz. parc. č. 19 v k.ú. Řepy ulice K Šancím		MR&S architekti s.r.o. Ing. arch. David Strach, Ing. arch. Dana Strachová Ocelářská 344/10, Praha 9 t. 226 220 006, 774 212 283, 777 951 255 e. david.strach@mr-s.cz, dana.svobodova@mr-s.cz	
INVESTOR: Městská část Praha 17 Žalanského 291/12b 163 02 Praha - Řepy			
GENERAČNÍ PROJEKTANT/ARCHITEKT: MR&S architekti, s.r.o. Ocelářská 344/10, Praha 9 t. 774 212 283, 777 951 255 e. david.strach@mr-s.cz, dana.svobodova@mr-s.cz		014-25	
PROJEKTANT PROJEKT: MR&S architekti, s.r.o. Ocelářská 344/10, Praha 9 t. 774 212 283, 777 951 255 e. david.strach@mr-s.cz, dana.svobodova@mr-s.cz		2020 PROJEKTANT: Ing. arch. David Strach, ČKA 03 372	KRESLIL: Ing. arch. David Strach Ing. arch. Dominika Mikulová KONTROLOVAL: Ing. arch. David Strach
ČÁST: ARCHITEKTONICKO - STAVEBNÍ ŘEŠENÍ		STUPEŇ PO: DPS	
NÁZEV VÝKRESU: PŮDORYS EXTERIÉRU - DÍLČÍ ČÁST 1 VSTUPNÍ ČÁST, KURÁČKÝ KOUT		MĚRITEL: 1:75 DATUM: 12/2025 VERZE: 12x44	



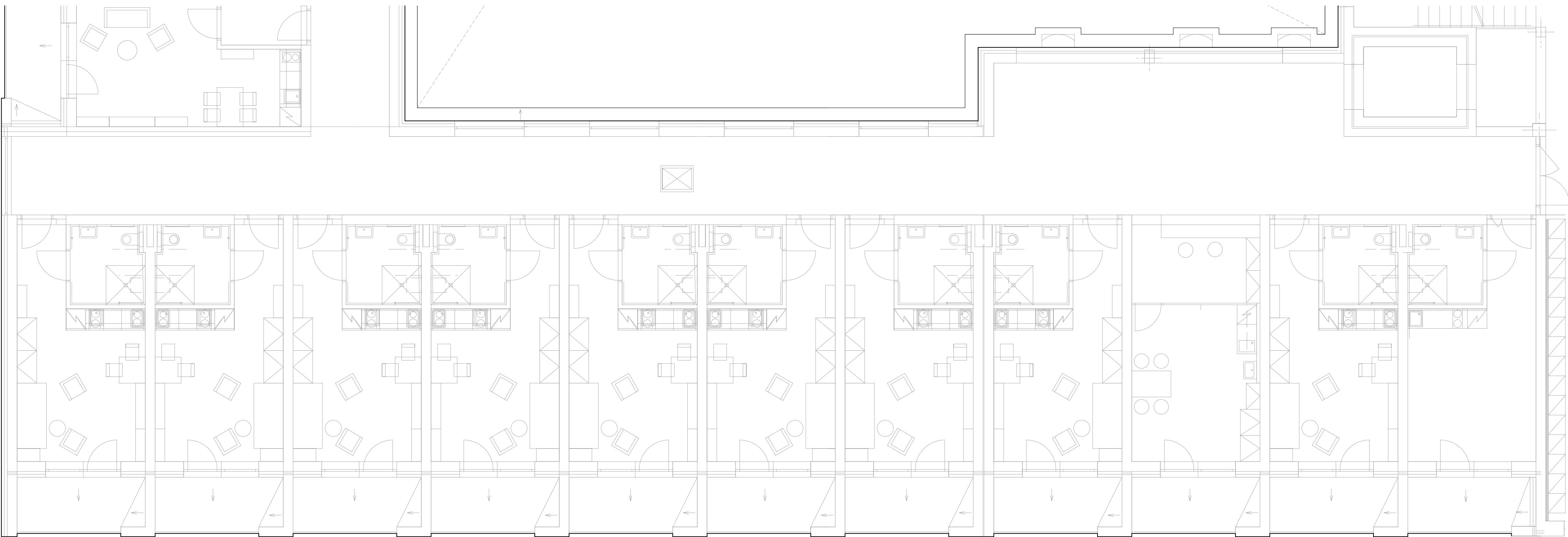

- LEGENDA MOBILIÁŘE  
VIZ. SAMOSTANÁ SPECIFIKACE
- E01 BETONOVÝ SEDÁK + OCHRANNÝ NÁTĚR
  - E02 BETONOVÁ KOULE D = 1000MM + OCHRANNÝ NÁTĚR
  - E03 BETONOVÁ KOULE D = 800MM + OCHRANNÝ NÁTĚR
  - E04 BETONOVÁ LAVIČKA + OCHRANNÝ NÁTĚR
  - E05 STOJANOVÝ POPELNÍK
  - E06 SENIORSKÁ LAVIČKA S PODRUČKAMI A ROZDĚLOVNÍKEM (ATYPICKÁ BARVA)
  - E07 SENIORSKÁ LAVIČKA S PODRUČKAMI A ROZDĚLOVNÍKEM (ATYPICKÁ BARVA)
  - E08 SENIORSKÁ LAVIČKA S PODRUČKAMI A ROZDĚLOVNÍKEM (ATYPICKÁ BARVA)
  - E09 BETONOVÝ SEDÁK + OCHRANNÝ NÁTĚR
  - E10 ODPADKOVÝ KOŠ
  - E11 BETONOVÝ KVĚTINÁČ + OCHRANNÝ NÁTĚR
  - E12 BETONOVÝ STŮL + OCHRANNÝ NÁTĚR
  - E13 INFORMAČNÍ OCEL. LOGO OBJEKTU - ATYPICKÁ VÝROBA
  - E14 BETONOVÝ ODPADKOVÝ KOŠ + OCHRANNÝ NÁTĚR

POZNÁMKY:  
POZN.1 BETONOVÝ ROZNÁŠECÍ POLŠTÁŘ 500x500 mm V. 250 mm  
- BETON PROSTÝ C20  
- ULOŽENO POD VRSTVU ZÁMKOVÉ DLAŽBY, VRSTVU MLATU -0,320 m  
- KOTVENÍ BET. KOULÍ PŘES ZÁVITOVÉ TYČE - LEPENO CHEM. KOTVOU  
- KOTVENÍ PATKY ODPADKOVÝCH KOŠŮ

Z1 ZAHRADNÍ NEVIDITELNÝ OBRUBNÍK - OCEL. ŽÁROVÝ POZINK  
- PLECH TL. 2MM - V. PROFILU 100MM + NAVAŘENÉ TRNY R8MM CCA Á1M

SKP01 ROZŠÍŘENÍ MLATOVÉHO POVRCHU

1. MLATOVÝ POVRCH- 50MM – vodou popyný přírodní materiál  
PODŁ. HRUBÉHO PRÁCHU 0,083 mm-83,7%  
PODŁ. JEDNÉHO PRÁCHU 0,2 mm-10,8% POZDŁ.  
STĚRKOVÉHO ZPNA A HRUBŠÍ 2 mm-44,3%  
2. NOSNÁ STĚRKOVÁ VRSTVA- 6,0-32 mm š. 150 MM , hutnější po vrstvě  
3.ZHUTNĚLA PLAN

POZNÁMKA  
VŠECHNY UVEDENÉ ROZMĚRY JE NUTNO PŘED ZAPOČETÍM PRÁCE OVĚRIT SE SKUTEČNOSTÍ  
PŘÍPADNÉ ODCHYLKY OD PD KONZULTOVAT SE ZPRACOVATELEM PD !  
VŠECHNÉ KÓTY VZTAŽENY KE ZDVIHU BEZ POVRCHOVÉ ÚPRAVY  
VŠECHNÝ OTVOR, MM A PŘECH VZTAŽENÝ K ČÍSLE PODLAŽE  
VÝKRES KORDINOVANÝ S VÝKRESY PŘÍSLUŠNÝCH PROFESÍ – UT, ZTL, ELEKTRO  
PŘÍPADNÉ ROZDĚLY KONZULTOVAT SE ZPRACOVATELEM PD  
U PODKLADNÍCH BETONŮ JE ZÁVAZNÁ NORMOVÁ ROVNOMĚRST – NORMA ČSN 744 505  
(0mm/20m U DLAŽEB, 4mm/20m U VÝTVSŮ)

NÁZEV <b>DŮM S PEČOVATELSKOU SLUŽBOU V PRAZE ŘEPICH</b>		MR&S MR&S architekti, s.r.o. Ing. arch. David Strach, Ing. arch. Dana Strachová Oceňářská 344/10, Praha 9 t. 226 220 006, 774 212 283, 777 951 255 e. david.strach@mr-s.cz, dana.svobodova@mr-s.cz	
MÍSTO STAVBY: poz. parc. č. 19 v k.ú. Řepy ulice K Šancím	INVESTOR: Městská část Praha 17 Žalanského 291/12b 163 02 Praha – Řepy	014-25	
GENERELNÍ PROJEKTANT/ARCHITEKT: MR&S architekti, s.r.o. Oceňářská 344/10, Praha 9 t. 774 212 283, 777 951 255 e. david.strach@mr-s.cz, dana.svobodova@mr-s.cz		2009-PROJEKTANT: Ing.arch. David Strach, ČKA 03 372	
PROJEKTANT PRŮJEKT: MR&S architekti, s.r.o. Oceňářská 344/10, Praha 9 t. 774 212 283, 777 951 255 e. david.strach@mr-s.cz, dana.svobodova@mr-s.cz		KRESLIL: Ing.arch. David Strach Ing.arch. Dominika Mikulová	KONTROLOVAL: Ing.arch. David Strach
ČÁST: ARCHITEKTONICKO - STAVEBNÍ ŘEŠENÍ		STUPEŇ PD: DPS	
NÁZEV VÝKRESU: PŮDORYS EXTERIÉRU - DÍLČÍ ČÁST 2 ALTÁN, PETANQUE HRÁŠTĚ		MĚRITELNOST: 1:75	OTVLOV VÝKRESU: D.1.1_2.1_02
DATUM: 12/2025		FORMÁT: 12xA4	OTVLOV PANE:



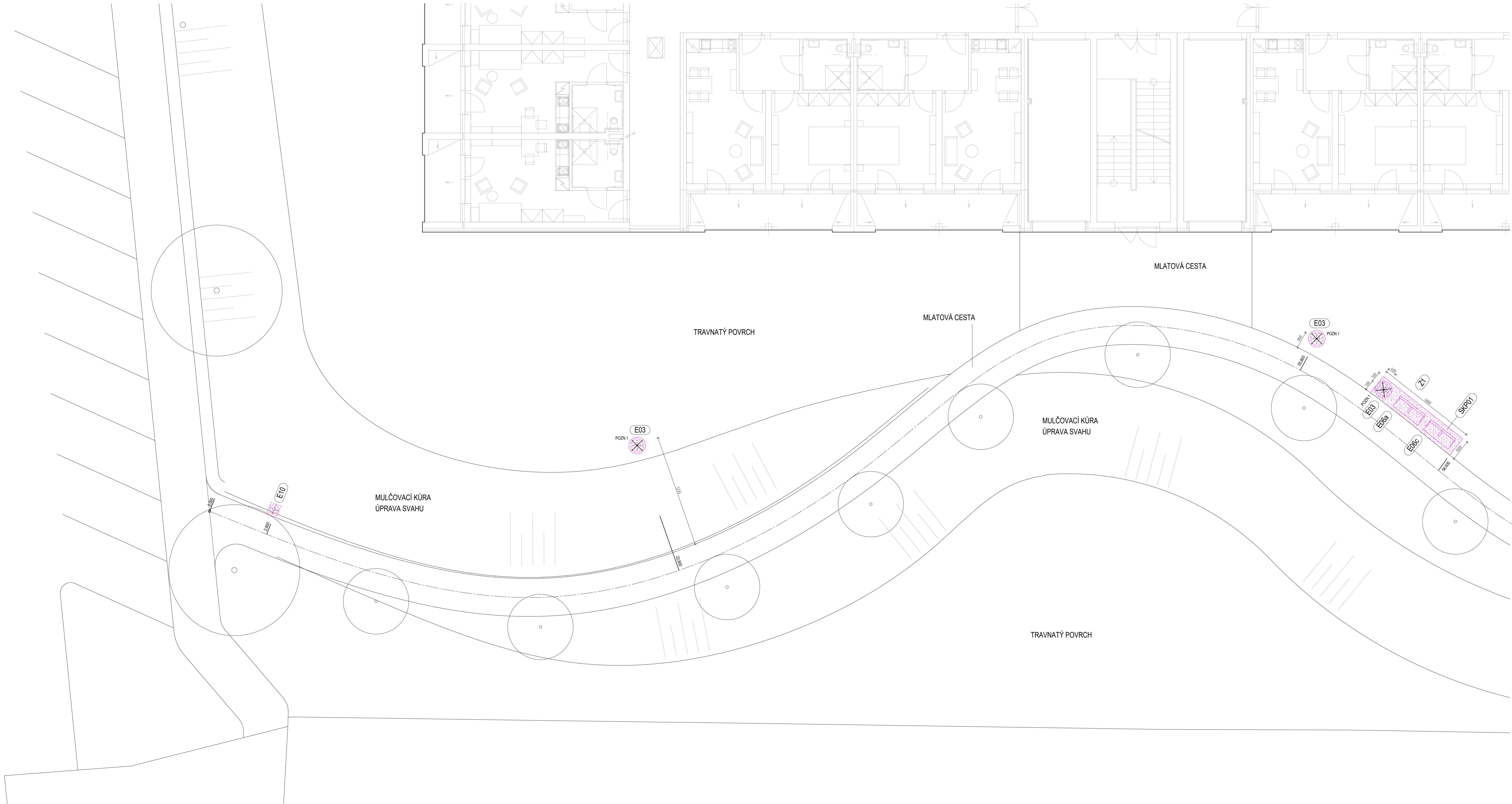

- LEGENDA MOBILIÁRE  
VIZ. SAMOSTANÁ SPECIFIKACE
- E01 BETONOVÝ SEDÁK + OCHRANNÝ NÁTĚR
  - E02 BETONOVÁ KOULE D = 1000MM + OCHRANNÝ NÁTĚR
  - E03 BETONOVÁ KOULE D = 800MM + OCHRANNÝ NÁTĚR
  - E04 BETONOVÁ LAVIČKA + OCHRANNÝ NÁTĚR
  - E05 STOJANOVÝ POPELNÍK
  - E06 SENIORSKÁ LAVIČKA S PODRUČKAMI A ROZDĚLOVNÍKEM (ATYPICKÁ BARVA)
  - E07 SENIORSKÁ LAVIČKA S PODRUČKAMI A ROZDĚLOVNÍKEM (ATYPICKÁ BARVA)
  - E08 SENIORSKÁ LAVIČKA S PODRUČKAMI A ROZDĚLOVNÍKEM (ATYPICKÁ BARVA)
  - E09 BETONOVÝ SEDÁK + OCHRANNÝ NÁTĚR
  - E10 ODPADKOVÝ KOŠ
  - E11 BETONOVÝ KVĚTINÁČ + OCHRANNÝ NÁTĚR
  - E12 BETONOVÝ STŮL + OCHRANNÝ NÁTĚR
  - E13 INFORMAČNÍ OCEL. LOGO OBJEKTU - ATYPICKÁ VÝROBA
  - E14 BETONOVÝ ODPADKOVÝ KOŠ + OCHRANNÝ NÁTĚR

POZNÁMKY:  
POZN.1 BETONOVÝ ROZNÁŠECÍ POLŠTÁŘ 500x500 mm V. 250 mm  
- BETON PROSTÝ C20  
- ULOŽENO POD VRSTVU ZÁMKOVÉ DLAŽBY, VRSTVU MLATU -0,320 m  
- KOTVENÍ BET. KOULÍ PŘES ZÁVITOVÉ TYČE - LEPENO CHEM. KOTVOU  
- KOTVENÍ PATKY ODPADKOVÝCH KOŠŮ

Z1 ZAHRADNÍ NEVIDITELNÝ OBRUBNÍK - OCEL. ŽÁROVÝ POZINK  
-PLECH TL. 2MM - V. PROFILU 100MM + NAVAŘENÉ TRNY R8MM CCA 11M

SKP01 ROZŠÍŘENÍ MLATOVÉHO POVRCHU

1 MLATOVÝ POVRCH: 50MM – vodou pěstný přírodní materiál  
PODŁ HRUBÉHO PRACHU 0,03 mm-13,7%  
PODŁ JEVNÉHO PRACHU 0,2 mm-13,8%  
PODŁ ŠTERKOVÉHO PRACHU 2 mm-44,3%  
2 NOSNÁ STĚNOVÁ VRSTVA- 6-9-32 mm s 150 MM / hustěné po vrstvách  
3.ZHUTNĚLÁ PŮDA

POZNÁMKA:  
VŠECHNY UVEDENÉ ROZMĚRY JE NUTNO PŘED ZAČETÍM PRÁČ OVĚŘIT SE SKUTEČNOSTÍ  
PŘÍPADNĚ DOPADNÝ ZD PO KONKULTOVAT SE SPRÁVOVATELŮM PO 1  
VŠECHNÉ KOTY VZTAŽENY KE ZDUIVU BEZ POVRCHOVÉ ÚPRAVY  
VŠEY OTVORY, NK A PRŮČEK VZTAŽENY K OSE PODLAŽE  
VÝKRES KODOVANÝ S VÝKRESY PRŮSLUSNÝCH PROFESÍ - UT, ZTL, ELEKTRO  
PŘÍPADNĚ ROZDĚLY KONKULTOVAT SE SPRÁVOVATELŮM PO  
U PODKLADNÍCH BETONŮ JE ZÁVAZNÁ NORMOVÁ ROVNOST - NORMA ČSN 744 505  
(2mm/2m U DLAŽEB, 4mm/2m U VLYSŮ)

MĚL <b>DŮM S PEČOVATELSKOU SLUŽBOU V PRAZE ŘEPICH</b>		<b>MR&amp;S</b>	
MÍSTO STAVBY:	poz. parc. č. 19 v k.ú. Řepy ulice K Šancím	MR&S architekti, s.r.o. Ing. arch. David Strach, Ing. arch. Dana Strachová Ocelářská 344/10, Praha 9 t. 226 222 006, 774 212 283, 777 951 255 e. david.strach@mr-s.cz, dana.svobodova@mr-s.cz	
INVESTOR:	Městská část Praha 17 Žalovského 2911/23 163 02 Praha - Řepy	014-25	
GENERAČNÍ PROJEKTANT/ARCHITEKT: MR&S architekti, s.r.o. Ocelářská 344/10, Praha 9 t. 774 212 283, 777 951 255 e. david.strach@mr-s.cz, dana.svobodova@mr-s.cz		014-25	
PROJEKTANT / PROJEKT: MR&S architekti, s.r.o. Ocelářská 344/10, Praha 9 t. 774 212 283, 777 951 255 e. david.strach@mr-s.cz, dana.svobodova@mr-s.cz		JEOP PROJEKTANT: Ing. arch. David Strach, ČKA 03 372	
		KLAD: Ing. arch. David Strach	
		KONTROLOVAL: Ing. arch. Dominika Mládková	
ČÁST: ARCHITEKTONICKO - STAVEBNÍ ŘEŠENÍ		DPS	
NÁZEV VÝKRESU: PŮDORYS EXTERIÉRU - DÍLČÍ ČÁST 3		STUPĚŇ PO: DPS	
		MODUL: 1:75	STUPĚŇ VÝKRESU: D.1.1_2.1_03
		DATA: 12/2025	STUPĚŇ PANE: D.1.1_2.1_03
		FORMÁT: 12x44	

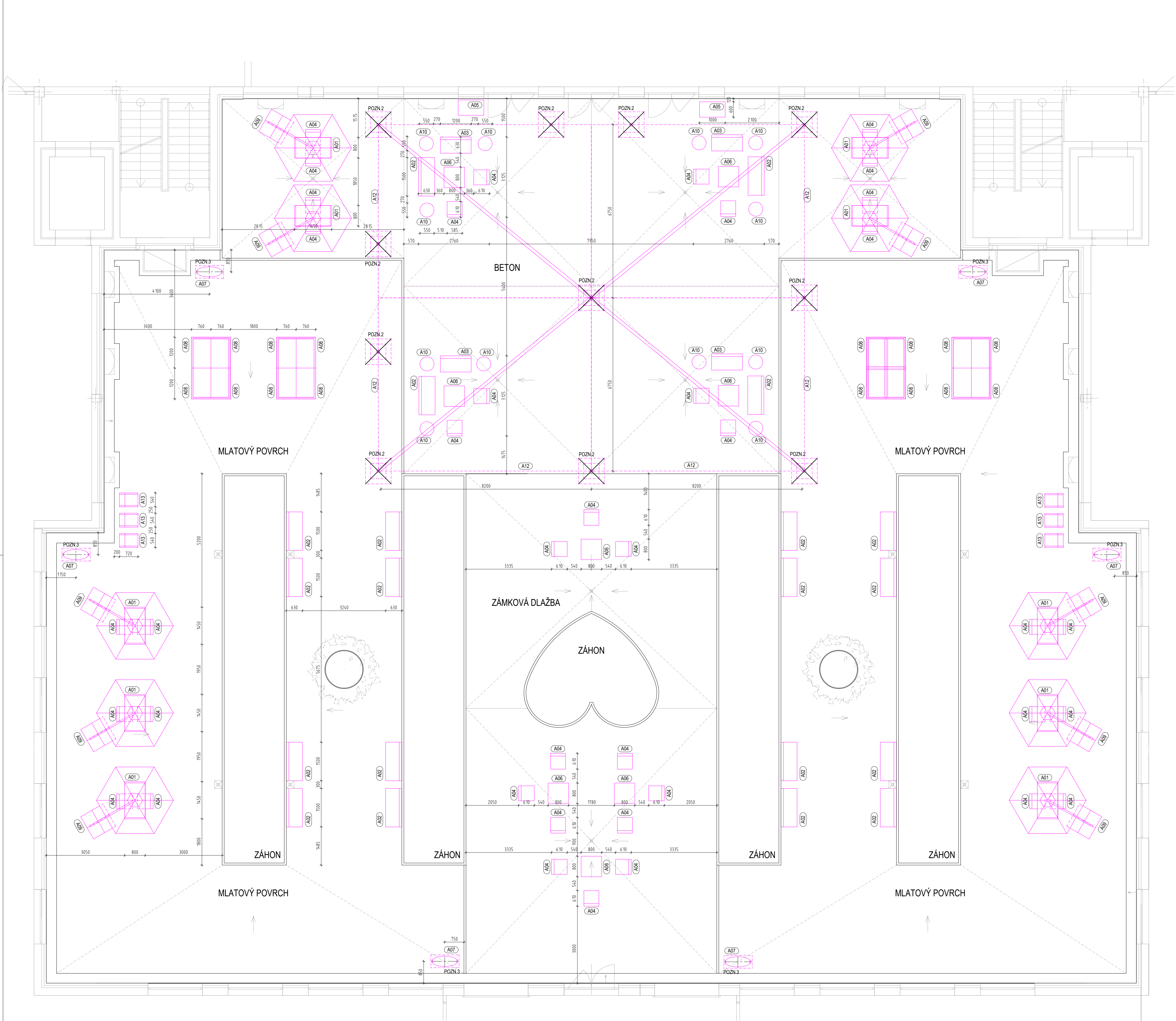

POZNÁMKY:  
POZN.2 BETONOVÝ ZÁKLAD PRO UKOTVENÍ SLOUPŮ ZASTINĚNÍ  
- DVOUSTUPŇOVÁ PATKA  
- BETON PROSTÝ C30/37  
- PRVNÍ STUPĚN PATKY BUDE PŘI SPODNÍM A HORNÍM OKRAJI  
ARMOVÁN KARI SÍTÍ R10 100x100 mm

POZN.3 BETONOVÝ ROZŇAŠECÍ POLŠTÁŘ 1000x500 mm V. 250 mm  
- BETON PROSTÝ C20  
- ULOŽENO POD VRSTVU VRSTVU MLATU -0,320 m  
- KOTVENÍ PATKY ODPADKOVÝCH KOŠŮ

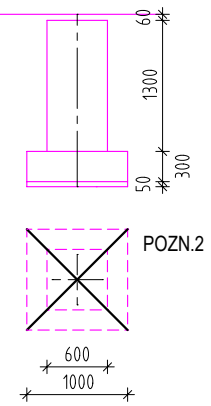

LEGENDA MOBILIÁRE  
VIZ. SAMOSTANÁ SPECIFIKACE

- A01 ZÁHRADNÍ STŮL
- A02 ZÁHRADNÍ LAVIČKA S PODRUKCAMI PRO 3 OSOBY
- A03 ZÁHRADNÍ LAVIČKA S PODRUKCAMI PRO 2 OSOBY
- A04 ZÁHRADNÍ KŘESLO S PODRUKCAMI
- A05 ÚLOŽNÝ BOX NA PODSEDÁKY
- A06 ZÁHRADNÍ STŮL
- A07 ODPADKOVÝ KOŠ
- A08 VYVÝŠENÝ ZÁHON
- A09 SKLÁDACÍ SLUNEČNÍK
- A10 KVĚTINÁČ
- A11 PODSEDÁK
- A12 SESTAVA STÍNÍČÍ PLACHTA
- A13 ZÁHRADNÍ KŘESLO S PODRUKCAMI

POZNÁMKA:  
VŠECHNY UVEDENÉ ROZMĚRY JE NUTNO PŘED ZAPOČETÍM PRACÍ OVĚŘIT SE SKUTEČNOSTÍ  
PŘÍPADNĚ DOLNĚTY OD PD KONTROLOVAT SE ZPRACOVATELEM PD I  
VŠECHY KÓTY VZTAŽENY KE ZDVIHU BEZ POVRCHOVÉ ÚPRAVY  
VŠECHY OTVORY, NIKY A PŘÍČEK VZTAŽENY K ČISTÉ PODLAŽE  
VÝKRES KOORDINOVAT S VÝKRESY PŘÍSLUŠNÝCH PROFESÍ - UT, ZTI, ELEKTRO  
PŘÍPADNĚ ROZDÍLY KONTROLOVAT SE ZPRACOVATELEM PD  
U PODKLADNÍCH BETONŮ JE ZÁVAZNÁ NORMOVÁ ROVNOST - NORMA ČSN 744 505  
(2mm/2m U DLAŽEB, 4mm/2m U VLYSŮ)

AKCE: <b>DŮM S PEČOVATELSKOU SLUŽBOU V PRAZE ŘEPIČ</b>		<b>MR&amp;S</b> MR&S architekti, s.r.o. Ing. arch. David Strach, Ing. arch. Dana Strachová Ocelářská 344/10, Praha 9 t. 226 220 006, 774 212 283, 777 951 255 e. david.strach@mr-s.cz, dana.svobodova@mr-s.cz	
MÍSTO STAVBY:	poz. parc. č. 19 v k.ú. Řepy ulice K Sancim		
INVESTOR:	Městská část Praha 17 Žalanského 291/12b 163 02 Praha - Řepy	036-25	
GENERÁLNÍ PROJEKTANT/ARCHITEKT: MR&S architekti, s.r.o. Ocelářská 344/10, Praha 9 t. 774 212 283, 777 951 255 e. david.strach@mr-s.cz, dana.svobodova@mr-s.cz		ZODP. PROJEKTANT: Ing. arch. David Strach, ČKA 03 372	
PROJEKTANT PRŮJEKTU: MR&S architekti, s.r.o. Ocelářská 344/10, Praha 9 t. 774 212 283, 777 951 255 e. david.strach@mr-s.cz, dana.svobodova@mr-s.cz		KRESLIL: Ing. arch. David Strach Ing. arch. Dominika Mikátová	KONTROLOVAL: Ing. arch. David Strach
ČAST: ARCHITEKTONICKO - STAVEBNÍ ŘEŠENÍ		STUPĚŇ PD: DPS	
NÁZEV VÝKRESU: PŮDORYS ATRIUM		MĚŘÍTKO: 1:75 DATUM: 12/2025 FORMÁT: 8x44	ČÍSLO VÝKRESU: D.1.1_2_1_04 ČÍSLO PARCELY: